

## VERKOOPBROCHURE



### **GAMERSLAGPLEIN 106 6826 LC ARNHEM**

**Ditters Fransen Makelaars**  
Kampsingel 3  
6901 JC ZEVENAAR  
Tel: 0316-524951

**Ditters Fransen Makelaars**  
Wilhelminastraat 28  
6942 BL DIDAM  
Tel: 0316-221807

Aan onvolkomenheden in de vermelde gegevens en tekeningen kunnen geen rechten worden ontleend.

## Omschrijving object

Op uitstekende locatie gunstig nabij het recent vernieuwde winkelcentrum "Presikhaaf" gelegen goed verzorgd instapklaar 3-KAMER APPARTEMENT met fantastisch uitzicht en zonnig balkon (Zuidwesten) over de volle breedte van het appartement, hierdoor kun je 's avonds lekker lang van de zon genieten. Vanaf het balkon heb je zijdelings zicht op Park Presikhaaf. Dit appartement is gelegen in een goed onderhouden appartementengebouw met lift- en intercominstallatie en beschikt over een berging in de onderbouw. Er is een actieve Vereniging van Eigenaren. Het complex is gebouwd in 1964, het appartement meet een woonoppervlakte van 54 m<sup>2</sup> en de gebouw gebonden buitenruimte (balkon) bedraagt maar liefst 10 m<sup>2</sup> Het balkon reikt over de volledige breedte van het appartement en is toegankelijk vanuit zowel de woonkamer als de slaapkamer.

Winkelcentrum Presikhaaf staat bekend om de grote diversiteit aan winkels. Er zijn meerdere supermarkten en speciaalzaken. Park Presikhaaf, de kinderopvang en huisartsenpost als ook de HAN (Hogeschool Arnhem-Nijmegen) en het ROC Rijn IJssel liggen op loop- of fietsafstand. De bruisende binnenstad van Arnhem is in slechts enkele minuten via de trolleybus of fiets bereikbaar. Dus een filmpje pakken of gezellig uitgaan is wel heel makkelijk. De omgeving van het appartementengebouw biedt volop gratis parkeergelegenheden. Ook het NS-station Presikhaaf is in de nabije omgeving. Binnen enkele autominuten bereikt u de Pleyweg en het Velperbroekcircuit met uitvalswegen richting o.a. A12, A325, A50 en de A348.

Ben je enthousiast geworden over dit gezellige appartement aan de Gamerslagplein 106? Bel ons dan snel voor een bezichtiging en wie weet ben jij binnenkort de trotse eigenaar van dit heerlijke appartement. We laten je graag alles zien wat deze woning te bieden heeft!

Indeling	<p><b>BEGANE GROND:</b> Centrale afgesloten entree met intercominstallatie en brievenbussen, toegang tot bergingen, lift en trapopgang.</p> <p><b>ZESDE VERDIEPING:</b> Entree, hal, meterkast (5 groepen), lichte woonkamer met laminaatvloer en doorloop naar het over de volle breedte zonnige balkon. Voor de warme dagen is er een dubbele buitenzonwering, half open keuken voorzien van hoek opgestelde inbouwkeuken met gaskookplaat, afzuigkap, koelkast, combi-oven en vaatwasser, vanuit de gang toegang tot toilet, ouderslaapkamer met laminaatvloer en voorzien van elektrisch rolluik, badkamer met douche en vaste wastafel, 2<sup>e</sup> slaapkamer met laminaatvloer en eveneens toegang tot balkon, vaste kast met boiler opstelling en wasmachine aansluiting.</p> <p><b>BIJZONDERHEDEN:</b> Bouwjaar 1964, woonoppervlakte 54 m<sup>2</sup>, inhoud 232 m<sup>3</sup>, gebouw gebonden buitenruimte (balkon) 10 m<sup>2</sup>, berging 6 m<sup>2</sup>, NEN 2580 meetrapport beschikbaar, nagenoeg geheel voorzien van HR +/- beglazing (2018), energielabel C, verwarming middels blokverwarming, warmwater voorziening middels Itho Daalderop elektrische boiler (2019), gehele appartement voorzien van laminaatvloer, actieve en gezonde Vereniging van Eigenaren, servicekosten € 133,76 per maand, € 100,00 voorschot verwarming (blokverwarming), elektrisch rolluik ouderslaapkamer, gehele balkon voorzien van buitenzonwering, glasvezelaansluiting, buitenschilderwerk 2019, rookmelders 2022, entree vanuit afgesloten hal.</p>
Bouwjaar woning	1964
Type woning	Appartement
Inhoud	232m <sup>3</sup>
Bieden vanaf prijs	€ 179.500 k.k.
Aanvaarding	In overleg

ARNHEM	GAMERSLAGPLEIN 106
--------	--------------------

<b>KEUKEN</b>	Half open keuken voorzien van hoek opgestelde inbouwkeuken met gaskookplaat, afzuigkap, koelkast, combi-oven en vaatwasser.
---------------	---

<b>SANITAIR</b>	Vanuit de gang toegang tot het toilet.
<b>BADKAMER</b>	Badkamer met douche en vaste wastafel.

<b>ISOLATIE</b>	Nagenoeg geheel voorzien van HR +/- beglazing (2018).
-----------------	---

<b>ONDERHOUD</b>	
Binnen / Buiten	Goed
Asbest	Visueel niet waargenomen, doch gezien het bouwjaar mogelijk aanwezig.

<b>BALKON</b>	
Ligging	Zuidwesten
Onderhoud	Goed

# ARNHEM

# OMGEVING

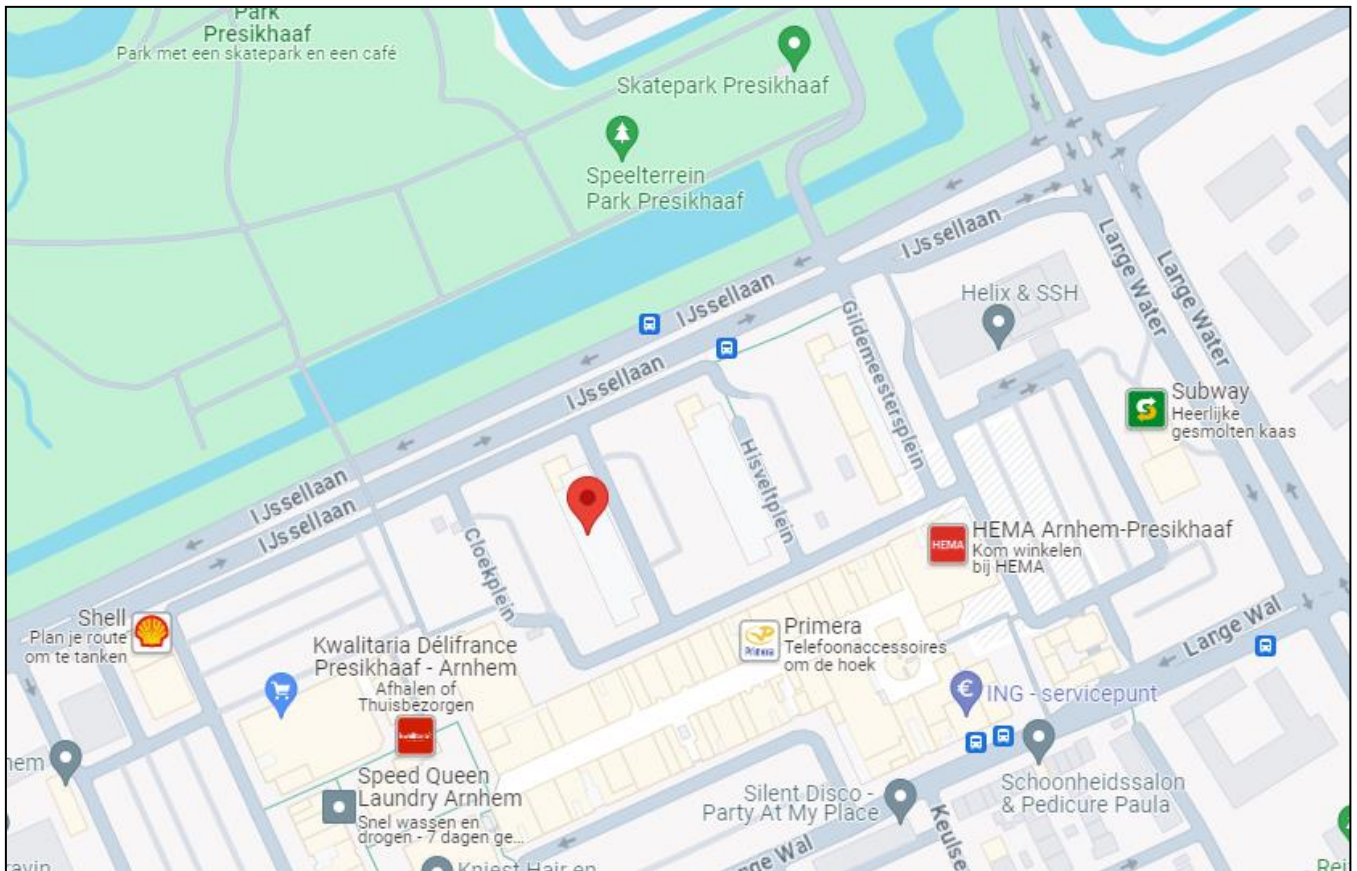

## ALGEMENE GEMEENTELIJKE INFORMATIE

Presikhaaf herken je niet meer terug ten opzichte van enkele jaren geleden. Oude jaren '50 complexen zijn gesloopt en zijn vervangen door nieuwbouw. Ook het winkelcentrum heeft een grootse renovatie heeft ondergaan. Vrijwel alle gebouwen herkent u aan de moderne architectuur en futuristische bouw. Bovendien is het naastgelegen park Presikhaaf uitgegroeid tot het groene hart van de wijk. Zomers worden hier diverse activiteiten georganiseerd en natuurlijk kun je hier vrij wandelen door de natuur. Hedendaags is Presikhaaf een modale woonwijk, voorzien van water, groen en veel verschillende voorzieningen. Van scholen voor jong en oud, kinderopvangmogelijkheden, een groot aantal speeltuinen tot aan sportfaciliteiten en NS Station Presikhaaf. Tussen het winkelcentrum en het station ligt Park Presikhaaf. Aan de westkant van het park, ten zuiden van de Ruitenberglaan, bevindt zich een educatieve stadsboerderij, het Natuurcentrum Arnhem is hier gevestigd. Aan de andere kant van de Ruitenberglaan ligt een heemtuin. In het midden van het park is een evenemententerrein met rondom heuveltjes die dienst kunnen doen als tribune. Hier vindt onder meer de tweejaarlijkse Parkmanifestatie plaats. Verspreid over het park zijn er plekken om te picknicken. Aan de zuidkant, tegenover Winkelcentrum Presikhaaf, is een wandelpromenade met een lange stenen zitmuur. Daar, in de vijver, bevindt zich sinds 2009 het kunstwerk 'Spitting leaders' van de Spanjaard Sánchez Castillo. Ook is hier een voetbalveldje en een basketbalveld. Het park is, aan de zuidzijde, rechtstreeks verbonden met winkelcentrum Presikhaaf middels een voetgangers- en fietsersbrug over de IJssellaan.



# Lijst van zaken



## Persoonlijke gegevens

Adres te verkopen woning: **Gamerslagplein 106**

Voor de onderstaande zaken -ongeacht of ze roerend dan wel onroerend zijn- geldt dat ze soms wel en soms niet in de woning achterblijven. De lijst is bedoeld om duidelijkheid te scheppen om discussies achteraf te voorkomen.

	Blijft achter	Gaat mee	Kan worden overgenomen	n.v.t.
<b>Woning</b>				
<i>Interieur</i>				
<b>Verlichting, te weten:</b>				
- inbouwspots/dimmers	<input checked="" type="checkbox"/>	<input type="checkbox"/>	<input type="checkbox"/>	<input type="checkbox"/>
- opbouwspots/armaturen/lampen/dimmers	<input type="checkbox"/>	<input type="checkbox"/>	<input type="checkbox"/>	<input type="checkbox"/>
- losse (hang)lampen <i>Woonkamer</i>	<input checked="" type="checkbox"/>	<input type="checkbox"/>	<input type="checkbox"/>	<input type="checkbox"/>
<b>(Losse)kasten, legplanken, te weten:</b>				
- Legplank	<input checked="" type="checkbox"/>	<input type="checkbox"/>	<input type="checkbox"/>	<input type="checkbox"/>
- Onderkast wastafel	<input checked="" type="checkbox"/>	<input type="checkbox"/>	<input type="checkbox"/>	<input type="checkbox"/>
<b>Raamdecoratie/zonwering, te weten:</b>				
- gordijnrails	<input checked="" type="checkbox"/>	<input type="checkbox"/>	<input type="checkbox"/>	<input type="checkbox"/>
- gordijnen	<input checked="" type="checkbox"/>	<input type="checkbox"/>	<input type="checkbox"/>	<input type="checkbox"/>
- overgordijnen	<input checked="" type="checkbox"/>	<input type="checkbox"/>	<input type="checkbox"/>	<input type="checkbox"/>
- vitrages	<input checked="" type="checkbox"/>	<input type="checkbox"/>	<input type="checkbox"/>	<input type="checkbox"/>
- rolgordijnen	<input checked="" type="checkbox"/>	<input type="checkbox"/>	<input type="checkbox"/>	<input type="checkbox"/>
- lamellen	<input type="checkbox"/>	<input type="checkbox"/>	<input type="checkbox"/>	<input type="checkbox"/>
- jaloezieën <i>Keuken</i>	<input checked="" type="checkbox"/>	<input type="checkbox"/>	<input type="checkbox"/>	<input type="checkbox"/>
- (losse) horren/rolhorren	<input type="checkbox"/>	<input type="checkbox"/>	<input type="checkbox"/>	<input checked="" type="checkbox"/>
- screens	<input type="checkbox"/>	<input type="checkbox"/>	<input type="checkbox"/>	<input checked="" type="checkbox"/>
- rolluiken	<input checked="" type="checkbox"/>	<input type="checkbox"/>	<input type="checkbox"/>	<input type="checkbox"/>
- zonwering buiten	<input checked="" type="checkbox"/>	<input type="checkbox"/>	<input type="checkbox"/>	<input type="checkbox"/>
<b>Vloerdecoratie, te weten:</b>				
- vloerbedekking	<input type="checkbox"/>	<input type="checkbox"/>	<input type="checkbox"/>	<input checked="" type="checkbox"/>
- parketvloer	<input type="checkbox"/>	<input type="checkbox"/>	<input type="checkbox"/>	<input checked="" type="checkbox"/>
- houten vloer(delen)	<input type="checkbox"/>	<input type="checkbox"/>	<input type="checkbox"/>	<input checked="" type="checkbox"/>
- laminaat	<input checked="" type="checkbox"/>	<input type="checkbox"/>	<input type="checkbox"/>	<input type="checkbox"/>
- plavuizen	<input type="checkbox"/>	<input type="checkbox"/>	<input type="checkbox"/>	<input checked="" type="checkbox"/>
(Voorzet) openhaard met toebehoren	<input type="checkbox"/>	<input type="checkbox"/>	<input type="checkbox"/>	<input type="checkbox"/>
Allesbrander	<input type="checkbox"/>	<input type="checkbox"/>	<input type="checkbox"/>	<input checked="" type="checkbox"/>
Houtkachel	<input type="checkbox"/>	<input type="checkbox"/>	<input type="checkbox"/>	<input checked="" type="checkbox"/>
(Gas)kachels	<input type="checkbox"/>	<input type="checkbox"/>	<input type="checkbox"/>	<input checked="" type="checkbox"/>
Designradiator(en)	<input checked="" type="checkbox"/>	<input type="checkbox"/>	<input type="checkbox"/>	<input type="checkbox"/>
Radiatorafwerking	<input type="checkbox"/>	<input type="checkbox"/>	<input type="checkbox"/>	<input checked="" type="checkbox"/>
<b>Overig, te weten:</b>				

- spiegelwanden	<input type="checkbox"/>	<input type="checkbox"/>	<input type="checkbox"/>	<input checked="" type="checkbox"/>
- schilderij ophangstelsysteem	<input type="checkbox"/>	<input type="checkbox"/>	<input type="checkbox"/>	<input checked="" type="checkbox"/>
<b>Keuken</b>				
Keukenblok (met bovenkasten)	<input checked="" type="checkbox"/>	<input type="checkbox"/>	<input type="checkbox"/>	<input type="checkbox"/>
<b>Keuken (inbouw)apparatuur, te weten:</b>				
kookplaat	<input checked="" type="checkbox"/>	<input type="checkbox"/>	<input type="checkbox"/>	<input type="checkbox"/>
(gas)fornuis	<input type="checkbox"/>	<input type="checkbox"/>	<input type="checkbox"/>	<input checked="" type="checkbox"/>
afzuigkap	<input checked="" type="checkbox"/>	<input type="checkbox"/>	<input type="checkbox"/>	<input type="checkbox"/>
magnetron	<input type="checkbox"/>	<input type="checkbox"/>	<input type="checkbox"/>	<input checked="" type="checkbox"/>
oven	<input type="checkbox"/>	<input type="checkbox"/>	<input type="checkbox"/>	<input checked="" type="checkbox"/>
combi-oven/combimagnetron	<input checked="" type="checkbox"/>	<input type="checkbox"/>	<input type="checkbox"/>	<input type="checkbox"/>
koelkast	<input checked="" type="checkbox"/>	<input type="checkbox"/>	<input type="checkbox"/>	<input type="checkbox"/>
vriezer	<input type="checkbox"/>	<input type="checkbox"/>	<input checked="" type="checkbox"/>	<input type="checkbox"/>
koel-vriescombinatie	<input type="checkbox"/>	<input type="checkbox"/>	<input type="checkbox"/>	<input checked="" type="checkbox"/>
vaatwasser	<input checked="" type="checkbox"/>	<input type="checkbox"/>	<input type="checkbox"/>	<input type="checkbox"/>
Quooker	<input type="checkbox"/>	<input type="checkbox"/>	<input type="checkbox"/>	<input checked="" type="checkbox"/>
koffiezetapparaat	<input type="checkbox"/>	<input checked="" type="checkbox"/>	<input type="checkbox"/>	<input type="checkbox"/>
<b>Sanitair/sauna</b>				
<b>Toilet met de volgende toebehoren:</b>				
- toilet	<input checked="" type="checkbox"/>	<input type="checkbox"/>	<input type="checkbox"/>	<input type="checkbox"/>
- toilethouder	<input checked="" type="checkbox"/>	<input type="checkbox"/>	<input type="checkbox"/>	<input type="checkbox"/>
- toiletborstel(houder)	<input checked="" type="checkbox"/>	<input type="checkbox"/>	<input type="checkbox"/>	<input type="checkbox"/>
- fontein	<input type="checkbox"/>	<input type="checkbox"/>	<input type="checkbox"/>	<input checked="" type="checkbox"/>
<b>Badkamer met de volgende toebehoren</b>				
- ligbad	<input type="checkbox"/>	<input type="checkbox"/>	<input type="checkbox"/>	<input checked="" type="checkbox"/>
- jacuzzi/whirlpool	<input type="checkbox"/>	<input type="checkbox"/>	<input type="checkbox"/>	<input checked="" type="checkbox"/>
- douche (cabine/schermbord)	<input checked="" type="checkbox"/>	<input type="checkbox"/>	<input type="checkbox"/>	<input type="checkbox"/>
- stoomdouche (cabine)	<input type="checkbox"/>	<input type="checkbox"/>	<input type="checkbox"/>	<input checked="" type="checkbox"/>
- wastafel	<input checked="" type="checkbox"/>	<input type="checkbox"/>	<input type="checkbox"/>	<input type="checkbox"/>
- wastafelmeubel	<input type="checkbox"/>	<input type="checkbox"/>	<input type="checkbox"/>	<input checked="" type="checkbox"/>
- plankje	<input checked="" type="checkbox"/>	<input type="checkbox"/>	<input type="checkbox"/>	<input type="checkbox"/>
- toiletmeubel	<input checked="" type="checkbox"/>	<input type="checkbox"/>	<input type="checkbox"/>	<input type="checkbox"/>
- toilethouder	<input type="checkbox"/>	<input type="checkbox"/>	<input type="checkbox"/>	<input checked="" type="checkbox"/>
- toilet	<input type="checkbox"/>	<input type="checkbox"/>	<input type="checkbox"/>	<input checked="" type="checkbox"/>
- toiletborstel(houder)	<input type="checkbox"/>	<input type="checkbox"/>	<input type="checkbox"/>	<input checked="" type="checkbox"/>
- sauna met toebehoren	<input type="checkbox"/>	<input type="checkbox"/>	<input type="checkbox"/>	<input checked="" type="checkbox"/>
<b>Exterieur/installaties/veiligheid/energiebesparing</b>				
Schotel/antenne	<input type="checkbox"/>	<input type="checkbox"/>	<input type="checkbox"/>	<input checked="" type="checkbox"/>
Brievenbus	<input checked="" type="checkbox"/>	<input type="checkbox"/>	<input type="checkbox"/>	<input type="checkbox"/>
Kluis	<input type="checkbox"/>	<input type="checkbox"/>	<input type="checkbox"/>	<input checked="" type="checkbox"/>
(Voordeur)bel	<input checked="" type="checkbox"/>	<input type="checkbox"/>	<input type="checkbox"/>	<input type="checkbox"/>

Alarminstallatie	<input type="checkbox"/>	<input type="checkbox"/>	<input type="checkbox"/>	<input checked="" type="checkbox"/>
(Veiligheids)sloten en overige inbraakpreventie	<input type="checkbox"/>	<input type="checkbox"/>	<input type="checkbox"/>	<input checked="" type="checkbox"/>
Rookmelders	<input checked="" type="checkbox"/>	<input type="checkbox"/>	<input type="checkbox"/>	<input type="checkbox"/>
(Klok)thermostaat	<input type="checkbox"/>	<input type="checkbox"/>	<input type="checkbox"/>	<input checked="" type="checkbox"/>
CV met toebehoren	<input type="checkbox"/>	<input type="checkbox"/>	<input type="checkbox"/>	<input checked="" type="checkbox"/>
Airconditioning	<input type="checkbox"/>	<input type="checkbox"/>	<input type="checkbox"/>	<input checked="" type="checkbox"/>
<b>Warmwatervoorziening, te weten:</b>				
CV-installatie	<input type="checkbox"/>	<input type="checkbox"/>	<input type="checkbox"/>	<input checked="" type="checkbox"/>
Boiler	<input checked="" type="checkbox"/>	<input type="checkbox"/>	<input type="checkbox"/>	<input type="checkbox"/>
Close-in boiler	<input type="checkbox"/>	<input type="checkbox"/>	<input type="checkbox"/>	<input checked="" type="checkbox"/>
Geiser	<input type="checkbox"/>	<input type="checkbox"/>	<input type="checkbox"/>	<input checked="" type="checkbox"/>
Mechanische ventilatie	<input checked="" type="checkbox"/>	<input type="checkbox"/>	<input type="checkbox"/>	<input type="checkbox"/>
Luchtbehandeling	<input type="checkbox"/>	<input type="checkbox"/>	<input type="checkbox"/>	<input checked="" type="checkbox"/>
Telefoonaansluiting/internetaansluiting	<input checked="" type="checkbox"/>	<input type="checkbox"/>	<input type="checkbox"/>	<input type="checkbox"/>
Veiligheidsschakelaar wasautomaat	<input type="checkbox"/>	<input type="checkbox"/>	<input type="checkbox"/>	<input checked="" type="checkbox"/>
Waterslot wasautomaat	<input type="checkbox"/>	<input type="checkbox"/>	<input type="checkbox"/>	<input checked="" type="checkbox"/>
Zonnepanelen	<input type="checkbox"/>	<input type="checkbox"/>	<input type="checkbox"/>	<input checked="" type="checkbox"/>
Oplaadpunt elektrische auto	<input type="checkbox"/>	<input type="checkbox"/>	<input type="checkbox"/>	<input checked="" type="checkbox"/>
<b>Tuin</b>				
<b>Inrichting</b>				
Tuinaanleg/bestrating	<input type="checkbox"/>	<input type="checkbox"/>	<input type="checkbox"/>	<input checked="" type="checkbox"/>
Beplanting	<input type="checkbox"/>	<input type="checkbox"/>	<input type="checkbox"/>	<input checked="" type="checkbox"/>
<b>Verlichting/installaties</b>				
Buitenverlichting	<input type="checkbox"/>	<input type="checkbox"/>	<input type="checkbox"/>	<input checked="" type="checkbox"/>
Tijd- of schemerschakelaar/bewegingsmelder	<input type="checkbox"/>	<input type="checkbox"/>	<input type="checkbox"/>	<input checked="" type="checkbox"/>
<b>Bebouwing</b>				
Tuinhuis/buitenberging	<input checked="" type="checkbox"/>	<input type="checkbox"/>	<input type="checkbox"/>	<input type="checkbox"/>
Kasten/werkbank in tuinhuis/berging	<input type="checkbox"/>	<input type="checkbox"/>	<input type="checkbox"/>	<input checked="" type="checkbox"/>
(Broei)kas	<input type="checkbox"/>	<input type="checkbox"/>	<input type="checkbox"/>	<input checked="" type="checkbox"/>
<b>Overig</b>				
Overige tuin, te weten:	<input type="checkbox"/>	<input type="checkbox"/>	<input type="checkbox"/>	<input checked="" type="checkbox"/>
- (sier)hek	<input type="checkbox"/>	<input type="checkbox"/>	<input type="checkbox"/>	<input checked="" type="checkbox"/>
- vlaggenmast(houder)	<input type="checkbox"/>	<input type="checkbox"/>	<input type="checkbox"/>	<input checked="" type="checkbox"/>
Intelligente thermostaten e.d.	<input type="checkbox"/>	<input type="checkbox"/>	<input type="checkbox"/>	<input checked="" type="checkbox"/>
Stadsverwarming	<input checked="" type="checkbox"/>	<input type="checkbox"/>	<input type="checkbox"/>	<input type="checkbox"/>



## FOTO'S

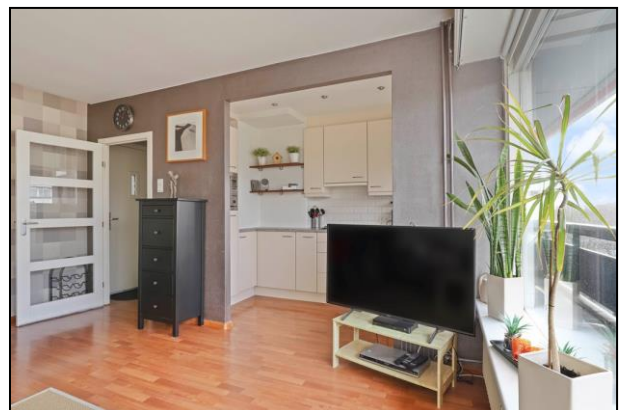
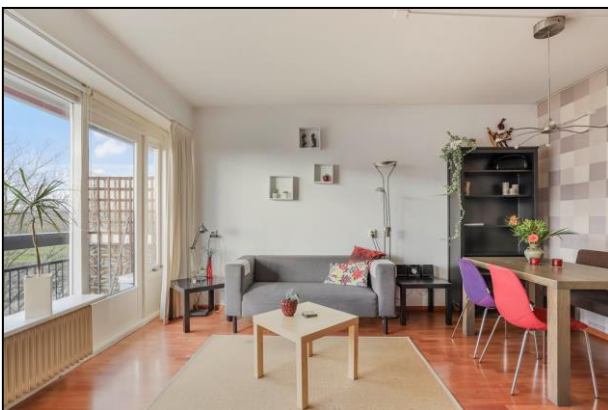



## FOTO'S

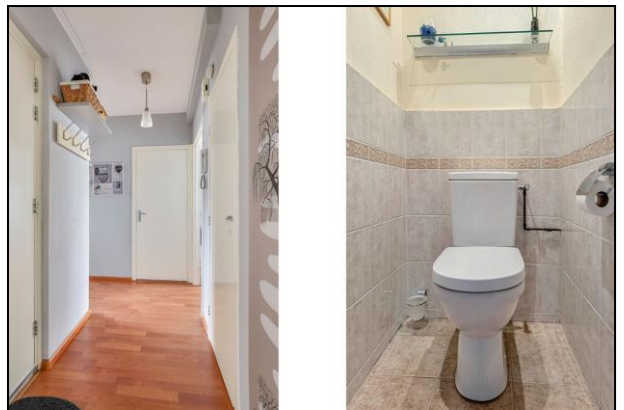

# PLATTEGRONDEN

Gamerslagplein 106 - Arnhem  
Zesde Verdieping



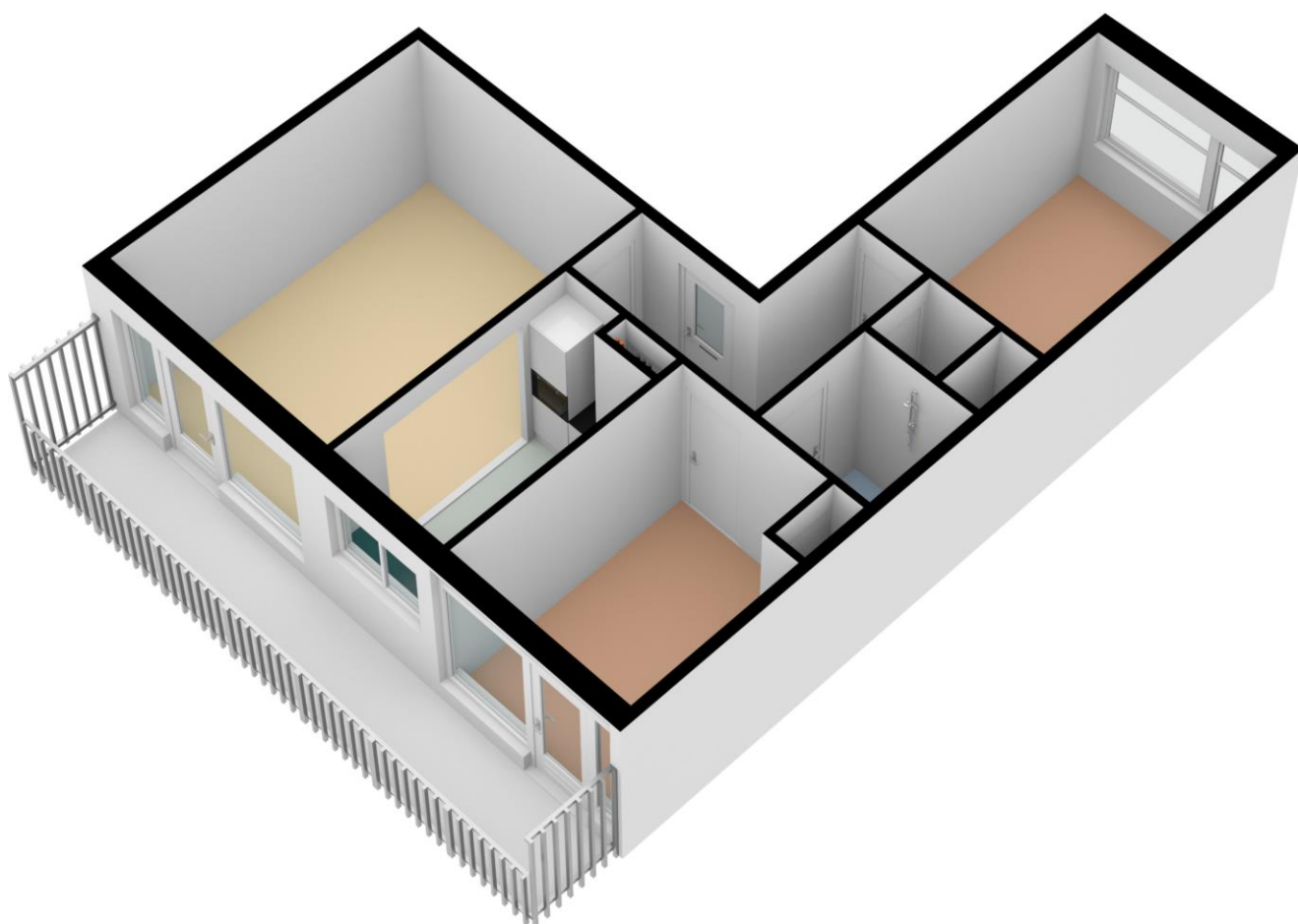

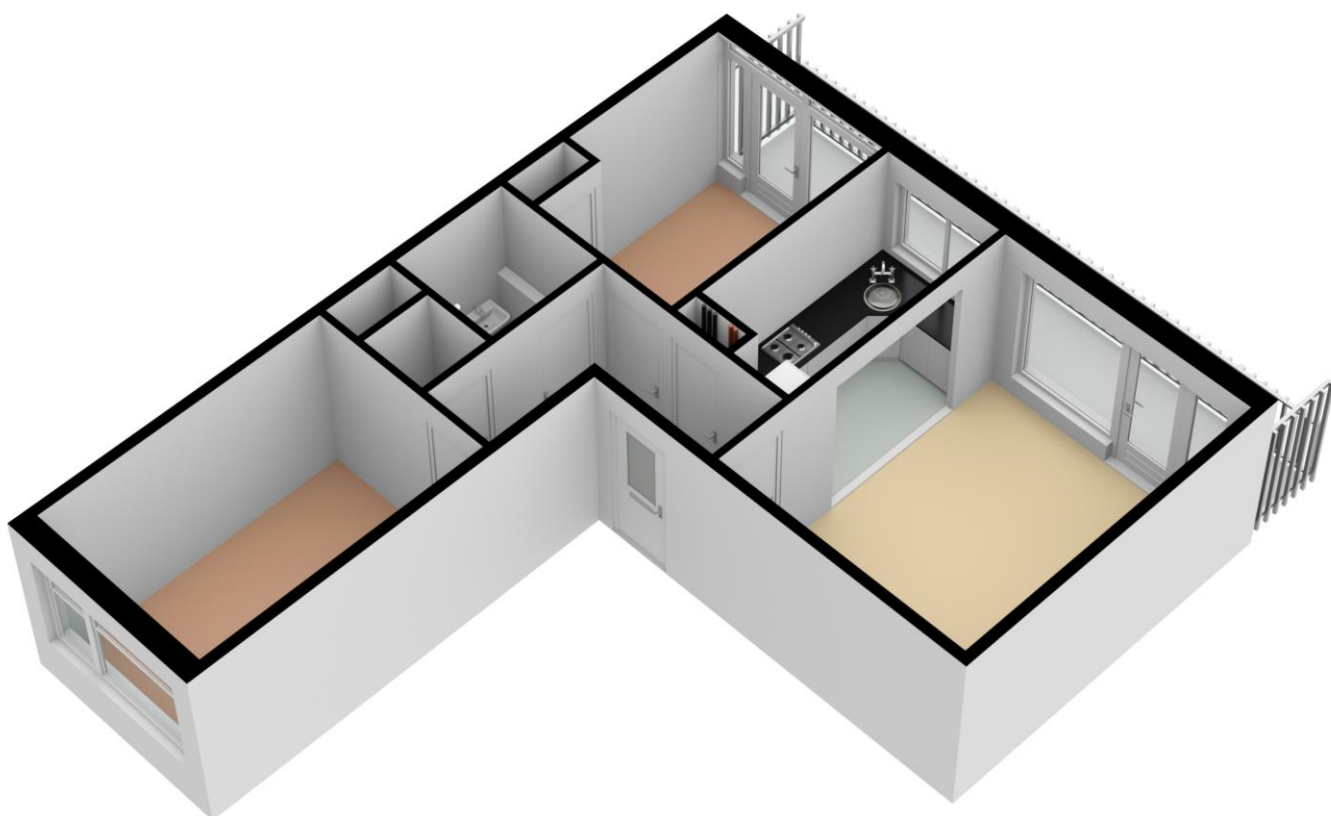

**Gamerslagplein 106 - Arnhem  
Berging**

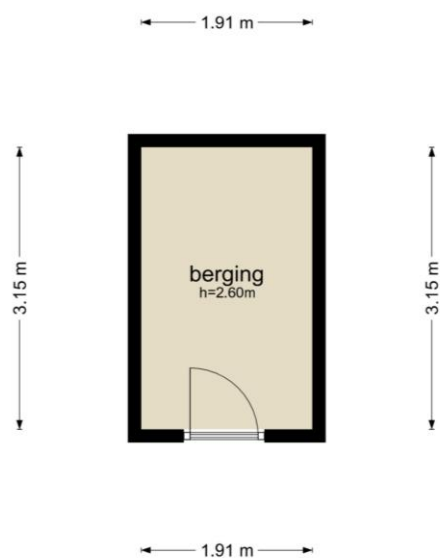

De plattegronden zijn geproduceerd voor promotionele doeleinden en ter indicatie.  
Aan de plattegronden kunnen geen rechten worden ontleend  
© www.objectenco.nl

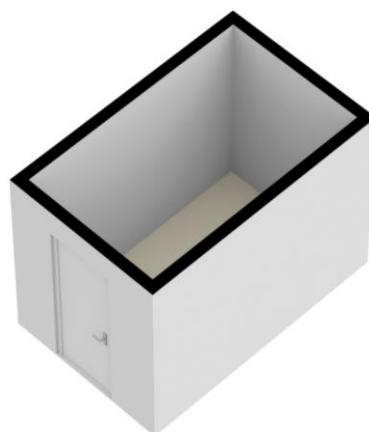



NEN2580



KADASTRALE KAART

Kadastrale kaart

Uw referentie: Arnhem T 2060 A59

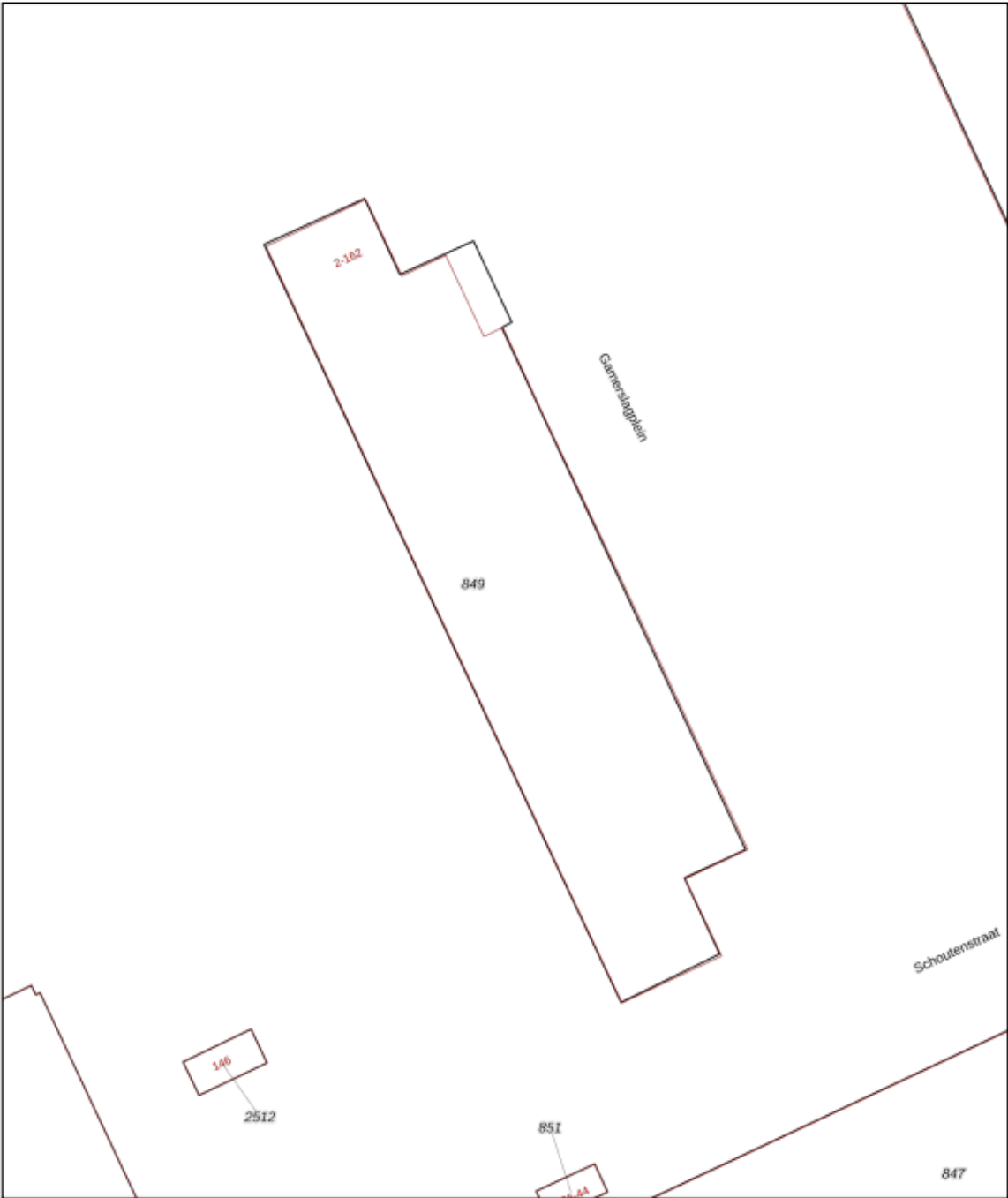

12345

25

Vastgestelde kadastrale grens

Voorlopige kadastrale grens

Administratieve kadastrale grens

Bebouwing

Deze kaart is noordgericht

Perceelnummer

Huisnummer

Schaal 1: 500

Kadastrale gemeente Arnhem

Sectie T

Perceel 849

kadaster

Voor een eensluidend uittreksel, geleverd op 24 november 2023

De bewaarder van het kadaster en de openbare registers

Aan dit uittreksel kunnen geen betrouwbare maten worden ontleend.

De Dienst voor het kadaster en de openbare registers behoudt zich de intellectuele eigendomsrechten voor, waaronder het auteursrecht en het databankenrecht.

## **Enkele belangrijke punten:**

### Mededelingsplicht / onderzoeksplicht:

De informatie in deze brochure is verkregen van de eigenaar / verkoper van het object en uit eigen waarnemingen ter plaatse. De verkoper heeft de plicht om de koper naar beste weten te informeren. Op de koper rust een onderzoeksplicht. Dit houdt in dat de koper zelf verantwoordelijk is voor de beoordeling van de woning en haar omgeving.

In dit kader verdient het aanbeveling dat de koper een (bouwkundige) deskundige inschakelt; eventuele nadelige gevolgen van het niet inschakelen van een deskundige door de koper kunnen de verkoper en zijn makelaar niet worden aangerekend. In onze koopaktes wordt daarom standaard de volgende clausule opgenomen.

"Koper verklaart ermee bekend te zijn, dat de verkoopmakelaar heeft geadviseerd een eigen (bouw)deskundige bij de aankoop in te schakelen en dat het nalaten hiervan voor eigen risico van de koper is.

### Een bod uitbrengen:

Een vraagprijs dient gezien te worden als een uitnodiging tot het doen van een bod.

Een bieding gelijk aan de gestelde vraagprijs brengt niet automatisch een koopovereenkomst tot stand. De verkoper kan beslissen of het bod wel of niet wordt aanvaard of kan een tegenvoorstel doen.

### Biedverloop:

Het biedverloop bij onderhandelingen over onroerende zaken kent diverse bijzonderheden die u het best vooraf met de makelaar kunt bespreken.

### Gunning:

Verkoper behoudt zich uitdrukkelijk het recht voor het object te gunnen aan de gegadigde van zijn keuze. Een overeenkomst komt eerst dan tot stand, indien overeenstemming is bereikt over koopsom, levering, bijkomende voorwaarden en roerende zaken.

### Koopakte:

De koopakte wordt, tenzij anders overeengekomen, opgesteld door de verkoopmakelaar volgens de regels van de Nederlands Vereniging van Makelaars NVM, de consumentenbond en de Vereniging Eigen Huis. Indien op verzoek van de koper een voorbehoud wordt gemaakt ter verkrijging van een hypothecaire lening en/of nationale hypotheekgarantie (NHG) zal hiervoor –tenzij expliciet anders overeengekomen – een maximum termijn van zes weken na totstandkoming van de overeenstemming in de koopakte worden opgenomen.

In alle koopovereenkomsten die door bemiddeling van Ditters Franssen Makelaars worden gesloten, zal standaard een waarborgsom of bankgarantie ter hoogte van 10% van de koopsom worden opgenomen. Koper dient uiterlijk zeven weken na de totstandkoming van de overeenstemming hiervoor zorg te dragen.

### Bedenktijd:

Overeenkomstig de wettelijke bepalingen in het kader van de consumentenkoop wordt in de koopakte een clausule opgenomen, waarin is bepaald, dat de koper binnen een bepaalde periode - na de ontvangst van de getekende koopakte-gerechtigd is de koop te ontbinden. In de koopakte kan worden opgenomen, dat ook ten behoeve van de verkoper een dergelijke bedenktijdclausule zal gelden.

#### Erfdienstbaarheden en bijzondere bepalingen:

Aan elke onroerende zaak kunnen bijzondere bepalingen verbonden zijn. Deze worden dan aan elke opvolgende eigenaar opgelegd. Ze staan gewoonlijk in het eigendomsbewijs. Relevante informatie uit het eigendomsbewijs is ter inzage via de makelaar.

Bij appartementen spelen diverse achterliggende documenten een rol, zoals de splitsingsakte, het reglement en de stukken van de V.V.E. Het verdient aanbeveling zich hierover te laten informeren.

#### Bouwkundige risico's:

Indien de woning gebouwd is in de periode 1965-1983 bestaat de mogelijkheid dat de constructie is uitgevoerd met betonnen vloeren zoals, Kwaaitaal-, Omnia-, of Mantavloeren.

Er is gebleken dat in gebieden met hoge vochtigheidsgraad betonschade kan ontstaan door in de vloer aanwezige chloriden, die de sterkte van het beton en eventuele wapening kan aantasten.

Indien de woning is gebouwd in de periode tussen 1963-1983 zijn er mogelijkwerijs asbest houdende materialen verwerkt. Bij de eventuele verwijdering van deze materialen dienen op grond van geldende milieuregelingen speciale maatregelen genomen te worden, die extra verwijderingskosten met zich mee brengen. De toepassing en verkoop van asbest zijn sinds 1 juli 1993 nagenoeg verboden.

Voor objecten van 30 jaar of ouder zal in de koopakte de algemene ouderdomsclausule worden opgenomen, hetgeen -beknopt- betekent, dat aan deze objecten lagere eisen aan de bouwkwiteit gesteld mogen worden.

#### Bodemverontreiniging/ ondergrondse tanks:

Voor zover de verkoper bekend, is nimmer een ondergrondse tank voor opslag van (vloei-) stoffen in de grond aangebracht, tenzij uitdrukkelijk anders vermeld.

Door verkoper wordt geen enkele aansprakelijkheid aanvaard in geval van achteraf blijkende bodemverontreiniging, van welke aard dan ook.

#### Toelichtingsclausule NEN258:

De Meetinstructie is gebaseerd op de NEN2580. De Meetinstructie is bedoeld om een meer eenduidige manier van meten toe te passen voor het geven van een *indicatie* van de gebruiksooppervlakte. De Meetinstructie sluit verschillen in meetuitkomsten niet volledig uit, door bijvoorbeeld interpretatieverschillen, afrondingen of beperkingen bij het uitvoeren van de meting.